

Rapport de mission de repérage des matériaux et produits contenant de l'amiante avant réalisation de travaux

R. 4412-97 modifié par le décret 2012-639 du 4 mai 2012
Norme NF X 46-020

58 AVENUE DE NORMANDIE NIEMEN

LOGEMENT 38LAN0002
77720 VILLEPARISIS



A \ INFORMATIONS GENERALES

A.1 \ DESIGNATION DU BÂTIMENT

Nature du bâtiment :	LOGEMENTS COLLECTIFS	Adresse :	58 AVENUE DE NORMANDIE NIEMEN 77720 VILLEPARISIS
Date du permis de construire ou date de construction		Bâtiment :	
Etage :		Porte :	LOGEMENT 38LAN0002
Ref Cadastrale :	NC	Propriété de :	OPH77 10 AVENUE CHARLES PEGUY 77000 MELUN

A.2 \ DESIGNATION DU DONNEUR D'ORDRE

Nom :	OPH77	Documents remis :	
Adresse :	10 AVENUE CHARLES PEGUY 77000 MELUN	Moyens mis à disposition :	

A.3 \ EXECUTION DE LA MISSION

RAPPORT N° :	38LAN0002	Laboratoire d'Analyses :	ITGA
Repérage réalisé le :	01/02/2019	Adresse laboratoire :	3 RUE ARMAND HERPIN LACROIX - CS 46537 35065 RENNES CEDEX
Accompagnateur :		Numéro d'accréditation :	1-5967
Par :	Frédéric RAUH	Organisme d'assurance professionnelle :	AXA France
N° certificat :	8053284	Adresse assurance :	313 Terrasses de l'Arche 92727 NANTERRE CEDEX
Date d'obtention :	12/06/2017	N° de contrat d'assurance :	10158549604
Organisme certificateur	BUREAU VERITAS 60 avenue du Général de Gualle - Immeuble le Guillaumet - 92046 PARIS LA DEFENSE	Date de validité :	31/12/2019

B \ CACHET DU DIAGNOSTIQUEUR

FAIT LE 15/02/2019

Cabinet : EXPERT HABITAT & INDUSTRIE INGENIERIE

Nom du responsable : **DEMOULIN Frédéric**

Nom du diagnostiqueur : **Frédéric RAUH**



C\ SOMMAIRE

Table des matières

A \ INFORMATIONS GENERALES.....	2
A.1 \ DESIGNATION DU BÂTIMENT	2
A.2 \ DESIGNATION DU DONNEUR D'ORDRE	2
A.3 \ EXECUTION DE LA MISSION	2
B \ CACHET DU DIAGNOSTIQUEUR.....	2
C \ SOMMAIRE.....	3
D \ CONCLUSIONS.....	4
E \ PROGRAMME DE REPERAGE	9
F \ CONDITIONS DE REALISATION DU REPERAGE	11
G \ RAPPORTS PRECEDENTS	11
H \ RESULTATS DETAILLES DU REPERAGE	12
ANNEXE 1 – PHOTOS DES ELEMENTS AMIANTES ET/OU NON AMIANTES	26
ANNEXE 3 – PROCES VERBAUX D'ANALYSES	37
ATTESTATION(S).....	40
CERTIFICAT DE COMPETENCES	41

D\ CONCLUSIONS

Dans le cadre de la mission décrite en tête de rapport, il a été repéré des matériaux et produits contenant de l'amiante

PIECE	ETAGE	ELEMENTS	DESCRIPTIF LABORATOIRE	REPERAGE	Echantillon	METHODE	ETAT	RESULTAT
Cuisine	RC	Carrelage	Colle bitumineuse noire en faible quantité	Sol	38LAN0002P001	RESULTAT ANALYSE	BON ETAT	Fr1:Amiante détecté (Chrysotile)
Cuisine	RC	Carrelage	Dalle dure cassante beige + colle polymère incolore non séparable	Sol	38LAN0002P001	RESULTAT ANALYSE	BON ETAT	Fr2:Amiante détecté (Chrysotile)
Salle D'eau / WC	RC	Faïence 2	Colle beige avec couche cartonnée et poussières non séparable + couche plâtreuse blanche en vrac avec couche cartonnée + peinture non séparable	Mur B	38LAN0002P006	RESULTAT ANALYSE	BON ETAT	Fr1:Amiante détecté (Chrysotile)
Entrée	RC	Enduit / Peinture plaque de plâtre	Peinture	Mur C	38LAN0002P008	RESULTAT ANALYSE	BON ETAT	Fr1:Amiante détecté (Chrysotile)
Entrée	RC	Enduit / Peinture béton	Enduit beige en vrac + peintures multiples avec poussières non séparable + matériau mousse jaune en faible quantité non séparable	Mur D	38LAN0002P009	RESULTAT ANALYSE	BON ETAT	Fr2:Amiante détecté (Chrysotile)

PIECE	ETAGE	ELEMENTS	DESRIPTIF LABORATOIRE	REPERAGE	Echantillon	METHODE	ETAT	RESULTAT
Entrée	RC	Enduit / Peinture béton	Enduit beige en vrac + peinture avec poussières non séparable + matériau gris en vrac non séparable	Plafond	38LAN0002P010	RESULTAT ANALYSE	BON ETAT	Amiante détecté (Chrysotile)
Entrée	RC	Carrelage	Colle bitumineuse noire en faible quantité	Sol	38LAN0002P001	ZPSO	BON ETAT	Fr1:Amiante détecté (Chrysotile)
Entrée	RC	Carrelage	Dalle dure cassante beige + colle polymère incolore non séparable	Sol	38LAN0002P001	ZPSO	BON ETAT	Fr2:Amiante détecté (Chrysotile)
Débarras	RC	Carrelage	Colle bitumineuse noire en faible quantité	Sol	38LAN0002P001	ZPSO	BON ETAT	Fr1:Amiante détecté (Chrysotile)
Débarras	RC	Carrelage	Dalle dure cassante beige + colle polymère incolore non séparable	Sol	38LAN0002P001	ZPSO	BON ETAT	Fr2:Amiante détecté (Chrysotile)
Salle D'eau / WC	RC	Carrelage	Colle bitumineuse noire en faible quantité	Sol	38LAN0002P001	ZPSO	BON ETAT	Fr1:Amiante détecté (Chrysotile)
Salle D'eau / WC	RC	Carrelage	Dalle dure cassante beige + colle polymère incolore non séparable	Sol	38LAN0002P001	ZPSO	BON ETAT	Fr2:Amiante détecté (Chrysotile)
Cuisine	RC	Carrelage	Colle bitumineuse noire en faible quantité	Sol	38LAN0002P001	ZPSO	BON ETAT	Fr1:Amiante détecté (Chrysotile)
Cuisine	RC	Carrelage	Dalle dure cassante beige + colle polymère incolore non séparable	Sol	38LAN0002P001	ZPSO	BON ETAT	Fr2:Amiante détecté (Chrysotile)

PIECE	ETAGE	ELEMENTS	DESCRIPTIF LABORATOIRE	REPERAGE	Echantillon	METHODE	ETAT	RESULTAT
Séjour	RC	Carrelage	Colle bitumineuse noire en faible quantité	Sol	38LAN0002P001	ZPSO	BON ETAT	Fr1:Amiante détecté (Chrysotile)
Séjour	RC	Carrelage	Dalle dure cassante beige + colle polymère incolore non séparable	Sol	38LAN0002P001	ZPSO	BON ETAT	Fr2:Amiante détecté (Chrysotile)
Entrée	RC	Enduit / Peinture béton	Enduit beige en vrac + peinture avec poussières non séparable + matériau gris en vrac non séparable	Plafond	38LAN0002P010	ZPSO	BON ETAT	Amiante détecté (Chrysotile)
Débarras	RC	Enduit / Peinture béton	Enduit beige en vrac + peinture avec poussières non séparable + matériau gris en vrac non séparable	Plafond	38LAN0002P010	ZPSO	BON ETAT	Amiante détecté (Chrysotile)
Séjour	RC	Enduit / Peinture béton	Enduit beige en vrac + peinture avec poussières non séparable + matériau gris en vrac non séparable	Plafond	38LAN0002P010	ZPSO	BON ETAT	Amiante détecté (Chrysotile)
Salle D'eau / WC	RC	Faïence 2	Colle beige avec couche cartonnée et poussières non séparable + couche plâtreuse blanche en vrac avec couche cartonnée + peinture non séparable	Mur B	38LAN0002P006	ZPSO	BON ETAT	Fr1:Amiante détecté (Chrysotile)
Entrée	RC	Enduit / Peinture plaque de plâtre	Peinture	Mur C	38LAN0002P008	ZPSO	BON ETAT	Fr1:Amiante détecté (Chrysotile)

PIECE	ETAGE	ELEMENTS	DESCRIPTIF LABORATOIRE	REPERAGE	Echantillon	METHODE	ETAT	RESULTAT
Débarras	RC	Enduit / Peinture plaque de plâtre	Peinture	Mur D	38LAN0002P008	ZPSO	BON ETAT	Fr1:Amiante détecté (Chrysotile)
Séjour	RC	Enduit / Peinture plaque de plâtre	Peinture	Mur B	38LAN0002P008	ZPSO	BON ETAT	Fr1:Amiante détecté (Chrysotile)
Entrée	RC	Enduit / Peinture béton	Enduit beige en vrac + peintures multiples avec poussières non séparable + matériau mousse jaune en faible quantité non séparable	Mur A	38LAN0002P009	ZPSO	BON ETAT	Fr2:Amiante détecté (Chrysotile)
Entrée	RC	Enduit / Peinture béton	Enduit beige en vrac + peintures multiples avec poussières non séparable + matériau mousse jaune en faible quantité non séparable	Mur B	38LAN0002P009	ZPSO	BON ETAT	Fr2:Amiante détecté (Chrysotile)
Entrée	RC	Enduit / Peinture béton	Enduit beige en vrac + peintures multiples avec poussières non séparable + matériau mousse jaune en faible quantité non séparable	Mur D	38LAN0002P009	ZPSO	BON ETAT	Fr2:Amiante détecté (Chrysotile)

PIECE	ETAGE	ELEMENTS	DESRIPTIF LABORATOIRE	REPERAGE	Echantillon	METHODE	ETAT	RESULTAT
Débarras	RC	Enduit / Peinture béton	Enduit beige en vrac + peintures multiples avec poussières non séparable + matériau mousse jaune en faible quantité non séparable	Mur A	38LAN0002P009	ZPSO	BON ETAT	Fr2:Amiante détecté (Chrysotile)
Débarras	RC	Enduit / Peinture béton	Enduit beige en vrac + peintures multiples avec poussières non séparable + matériau mousse jaune en faible quantité non séparable	Mur B	38LAN0002P009	ZPSO	BON ETAT	Fr2:Amiante détecté (Chrysotile)
Débarras	RC	Enduit / Peinture béton	Enduit beige en vrac + peintures multiples avec poussières non séparable + matériau mousse jaune en faible quantité non séparable	Mur C	38LAN0002P009	ZPSO	BON ETAT	Fr2:Amiante détecté (Chrysotile)
Séjour	RC	Enduit / Peinture béton	Enduit beige en vrac + peintures multiples avec poussières non séparable + matériau mousse jaune en faible quantité non séparable	Mur A	38LAN0002P009	ZPSO	BON ETAT	Fr2:Amiante détecté (Chrysotile)

PIECE	ETAGE	ELEMENTS	DESRIPTIF LABORATOIRE	REPERAGE	Echantillon	METHODE	ETAT	RESULTAT
Séjour	RC	Enduit / Peinture béton	Enduit beige en vrac + peintures multiples avec poussières non séparable + matériau mousse jaune en faible quantité non séparable	Mur C	38LAN0002P009	ZPSO	BON ETAT	Fr2:Amiante détecté (Chrysotile)
Séjour	RC	Enduit / Peinture béton	Enduit beige en vrac + peintures multiples avec poussières non séparable + matériau mousse jaune en faible quantité non séparable	Mur D	38LAN0002P009	ZPSO	BON ETAT	Fr2:Amiante détecté (Chrysotile)

JP : Jugement Personnel, ZPSO : Zone présentant des similitudes d'Ouvrage

Liste des locaux non visités concernés par les travaux et justification

PIECE	ETAGE	STATUT DE VISITE
NEANT		

Liste des éléments non inspectés et justification

PIECE	ETAGE	ELEMENTS	REPERAGE	RESULTAT
NEANT				

E \ PROGRAMME DE REPERAGE

PIECES CONCERNEES	PERIMETRE DU REPERAGE	REPERAGE	TRAVAUX	ELEMENTS	Echantillonnage	REMARQUES PARTICULIERES
	LOGEMENTS COLLECTIFS		Selon BT			

OFFICE PUBLIC DE L'HABITAT 77				PAGE N° 1
NOM ET ADRESSE DE L'EXPÉDITEUR		BON DE TRAVAUX 2019 1049		
OFFICE PUBLIC DE L'HABITAT 77 ANT. GONDOIRE PAYS FRANCE 24 COURS DES DEUX PARCS 77420 CHAMPS SUR MARNE Tél: 01 64 14 11 11 Siret: 27770001900015		EXPERT HABITAT INGENIERIE 33 BIS BOULEVARD GAMBETTA 3EME ETAGE 78300 POISSY Téléphone 0321734144		
Réf. fournisseur	F / 5149	ÉMETTEUR LUKOKI JULIEN		
Marché n°	2017 4475 1			
Provenance	EX - CHAMPS SUR MARNE			
Objet	DIVERS			
SERVICE	SCE GONDOIRE PDF			
LOCALISATION	Programme 38 VILLEPARISIS (NORMANDIE-NIEMEN)	Étage 00	Logement 2	Module 38LAN0002
	Tranche 2 Ensemble L000 Escalier AN	Retrait des clés	CHEZ LE GARDIEN	
ADRESSE	M VICENZINO RENZO	Tél. professionnel 0618550921		
	58 AVENUE NORMANDIE NIEMEN 77270 VILLEPARISIS	Tél. personnel 01 48 49 72 23		
DÉLAI D'EXÉCUTION 5 JOURS		PÉRIODE DU 30-01-2019 AU 03-02-2019		
ARTICLE	DÉSIGNATION	QUANTITÉ	PRIX UNITAIRE H.T.	TOTAL H.T.
AM146	REPERAGE AMIANTE AVANT TYX - TYX	1,00	5,00	5,00
	D'ENTRETIEN OU REPARATIONS - ENTRE 11 ET			
AM173	ANALYSE EN LABORATOIRE - ANALYSE MET	10,00	48,00	480,00
	ANALYSE DE 1 A 10 PRELEVEMENTS ISSUS			
TOTAL H.T.				485,00
H.T. ACTUALISE				
COEFFICIENT REGIONAL				
RABAIS				
TOTAL H.T.				97,00
T.V.A. 20,00 %				582,00
TOTAL T.T.C.				582,00
30-01-2019 REPERAGE AMIANTE POUR TRAVAUX DE REFECTION PEINTURE ET SOLS				
CONTACT GARDIEN 06 66 40 91 60 / 05 86 40 90 94				
AFFECTATION BUDGÉTAIRE		CODES STRUCTURE ET SCHÉMA : TECHNI		
CODE BUDGET	RUBRIQUE	INSTANCES	LIBELLE DU POSTE BUDGÉTAIRE	MONTANT T.T.C.
1 HONAMIA	A760	ANOR	NOR HONORAIRES DIAG AMIANTE	662,00
AFFECTATION ANALYTIQUE		RÉFÉRENCES OCCUPANT		
CODE BUDGET	RÉFÉRENCES PATRIMOINE	L.9923030 VICFNZINO RENZO		MONTANT T.T.C.
1 HONAMIA	38 2 L000 AN 38LAN0002			662,00
Voir en page 2 la suite du BON DE TRAVAUX 2019 1049				
ORIGINAL À CONSERVER PAR LE DESTINATAIRE				

ELEMENTS A SONDER OU A ANALYSER NON PRESENTS:

Rapport N° : 38LAN0002 01/02/2019

Version : 15/02/2019

10/43

F \ CONDITIONS DE REALISATION DU REPERAGE

Le repérage amiante avant travaux, contient les informations sur la présence d'amiante dans les matériaux et produits du bâtiment afin d'informer les intervenants réalisant des activités ou interventions sur des matériaux et/ou équipements susceptibles de libérer des fibres d'amiante selon la liste citée dans le cadre E.

Il consiste à identifier et localiser, par inspections visuelles et investigations approfondies pouvant être destructives, l'ensemble des matériaux et produits contenant de l'amiante incorporés ou faisant indissociablement corps avec les locaux et les zones de l'immeuble objet des travaux.

Lorsque l'absence de marquages spécifiques ou de documents ne permet pas à l'opérateur de repérage d'attester de la présence ou de la non présence d'amiante dans les matériaux et produits, des prélèvements seront effectués afin de déterminer par analyse la présence ou non d'amiante.

Procédures de prélèvement :

Les prélèvements sur des matériaux ou produits susceptibles de contenir de l'amiante sont réalisés en vertu des dispositions du Code du Travail.

Le matériel de prélèvement est adapté à l'opération à réaliser afin de générer le minimum de poussières. Dans le cas où une émission de poussières est prévisible, le matériau ou produit est mouillé à l'eau à l'endroit du prélèvement (sauf risque électrique) et, si nécessaire, une protection est mise en place au sol ; de même, le point de prélèvement est stabilisé après l'opération (pulvérisation de vernis ou de laque, par exemple).

Pour chaque prélèvement, des outils propres et des gants à usage unique sont utilisés afin d'éliminer tout risque de contamination croisée. Dans tous les cas, les équipements de protection individuelle sont à usage unique.

L'accès à la zone à risque (sphère de 1 à 2 mètres autour du point de prélèvement) est interdit pendant l'opération. Si l'accompagnateur doit s'y tenir, il porte les mêmes équipements de protection individuelle que l'opérateur de repérage.

L'échantillon est immédiatement conditionné, après son prélèvement, dans un double emballage individuel étanche.

Les informations sur toutes les conditions existantes au moment du prélèvement susceptible d'influencer l'interprétation des résultats des analyses (environnement du matériau, contamination éventuelle, etc.) seront, le cas échéant, mentionnées dans la fiche d'identification et de cotation en annexe.

Sens du repérage pour évaluer un local :

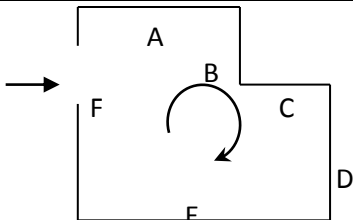

G \ RAPPORTS PRECEDENTS

NEANT

H \ RESULTATS DETAILLES DU REPERAGE

LISTE DES LOCAUX / PARTIES D'IMMEUBLE VISITEES/NON VISITEES CONCERNEES PAR LES TRAVAUX ET JUSTIFICATION

PIECE	ETAGE	JUSTIFICATION	VISITE	TRAVAUX
Entrée	RC		OUI	CONCERNEE
Débarras	RC		OUI	CONCERNEE
Salle D'eau / WC	RC		OUI	CONCERNEE
Cuisine	RC		OUI	CONCERNEE
Séjour	RC		OUI	CONCERNEE

DESCRIPTION DES REVETEMENTS EN PLACE AU JOUR DE LA VISITE

PIECE	ETAGE	MUR1	MUR2	MUR3	MUR4	PLANCHER BAS	PLANCHER HAUT	PORTES	FENETRE1	FENETRE2
Entrée	RC	Béton	Plaque de plâtre			Dalle béton	Dalle béton			
Débarras	RC	Béton	Plaque de plâtre			Dalle béton	Dalle béton			
Salle D'eau / WC	RC	Béton	Plaque de plâtre			Dalle béton	Dalle béton			
Cuisine	RC	Béton	Plaque de plâtre			Dalle béton	Dalle béton			
Séjour	RC	Béton	Plaque de plâtre			Dalle béton	Dalle béton			

LA LISTE DES MATERIAUX OU PRODUITS CONTENANT DE L'AMIANTE, SUR ZONE DE SIMILITUDE D'OUVRAGE ET SUR JUGEMENT PERSONNEL

PIECE	ETAGE	ELEMENTS	DESRIPTIF LABORATOIRE	Echantillon	REPERAGE	ETAT	RESULTAT	METHODE
Entrée	RC	Carrelage	Colle bitumineuse noire en faible quantité	38LAN0002P001	Sol	BON ETAT	Fr1:Amiante détecté (Chrysotile)	ZPSO
Entrée	RC	Carrelage	Dalle dure cassante beige + colle polymère incolore non séparable	38LAN0002P001	Sol	BON ETAT	Fr2:Amiante détecté (Chrysotile)	ZPSO

PIECE	ETAGE	ELEMENTS	DESRIPTIF LABORATOIRE	Echantillon	REPERAGE	ETAT	RESULTAT	METHODE
Débarras	RC	Carrelage	Colle bitumineuse noire en faible quantité	38LAN0002P001	Sol	BON ETAT	Fr1:Amiante détecté (Chrysotile)	ZPSO
Débarras	RC	Carrelage	Dalle dure cassante beige + colle polymère incolore non séparable	38LAN0002P001	Sol	BON ETAT	Fr2:Amiante détecté (Chrysotile)	ZPSO
Salle D'eau / WC	RC	Carrelage	Colle bitumineuse noire en faible quantité	38LAN0002P001	Sol	BON ETAT	Fr1:Amiante détecté (Chrysotile)	ZPSO
Salle D'eau / WC	RC	Carrelage	Dalle dure cassante beige + colle polymère incolore non séparable	38LAN0002P001	Sol	BON ETAT	Fr2:Amiante détecté (Chrysotile)	ZPSO
Cuisine	RC	Carrelage	Colle bitumineuse noire en faible quantité	38LAN0002P001	Sol	BON ETAT	Fr1:Amiante détecté (Chrysotile)	ZPSO
Cuisine	RC	Carrelage	Dalle dure cassante beige + colle polymère incolore non séparable	38LAN0002P001	Sol	BON ETAT	Fr2:Amiante détecté (Chrysotile)	ZPSO
Séjour	RC	Carrelage	Colle bitumineuse noire en faible quantité	38LAN0002P001	Sol	BON ETAT	Fr1:Amiante détecté (Chrysotile)	ZPSO
Séjour	RC	Carrelage	Dalle dure cassante beige + colle polymère incolore non séparable	38LAN0002P001	Sol	BON ETAT	Fr2:Amiante détecté (Chrysotile)	ZPSO
Entrée	RC	Enduit / Peinture béton	Enduit beige en vrac + peinture avec poussières non séparable + matériau gris en vrac non séparable	38LAN0002P010	Plafond	BON ETAT	Amiante détecté (Chrysotile)	ZPSO

PIECE	ETAGE	ELEMENTS	DESRIPTIF LABORATOIRE	Echantillon	REPERAGE	ETAT	RESULTAT	METHODE
Débarras	RC	Enduit / Peinture béton	Enduit beige en vrac + peinture avec poussières non séparable + matériau gris en vrac non séparable	38LAN0002P010	Plafond	BON ETAT	Amiante détecté (Chrysotile)	ZPSO
Séjour	RC	Enduit / Peinture béton	Enduit beige en vrac + peinture avec poussières non séparable + matériau gris en vrac non séparable	38LAN0002P010	Plafond	BON ETAT	Amiante détecté (Chrysotile)	ZPSO
Salle D'eau / WC	RC	Faïence 2	Colle beige avec couche cartonnée et poussières non séparable + couche plâtreuse blanche en vrac avec couche cartonnée + peinture non séparable	38LAN0002P006	Mur B	BON ETAT	Fr1:Amiante détecté (Chrysotile)	ZPSO
Entrée	RC	Enduit / Peinture plaque de plâtre	Peinture	38LAN0002P008	Mur C	BON ETAT	Fr1:Amiante détecté (Chrysotile)	ZPSO
Débarras	RC	Enduit / Peinture plaque de plâtre	Peinture	38LAN0002P008	Mur D	BON ETAT	Fr1:Amiante détecté (Chrysotile)	ZPSO
Séjour	RC	Enduit / Peinture plaque de plâtre	Peinture	38LAN0002P008	Mur B	BON ETAT	Fr1:Amiante détecté (Chrysotile)	ZPSO
Entrée	RC	Enduit / Peinture béton	Enduit beige en vrac + peintures multiples avec poussières non séparable + matériau mousse jaune en faible quantité non séparable	38LAN0002P009	Mur A	BON ETAT	Fr2:Amiante détecté (Chrysotile)	ZPSO

PIECE	ETAGE	ELEMENTS	DESRIPTIF LABORATOIRE	Echantillon	REPERAGE	ETAT	RESULTAT	METHODE
Entrée	RC	Enduit / Peinture béton	Enduit beige en vrac + peintures multiples avec poussières non séparable + matériau mousse jaune en faible quantité non séparable	38LAN0002P009	Mur B	BON ETAT	Fr2:Amiante détecté (Chrysotile)	ZPSO
Entrée	RC	Enduit / Peinture béton	Enduit beige en vrac + peintures multiples avec poussières non séparable + matériau mousse jaune en faible quantité non séparable	38LAN0002P009	Mur D	BON ETAT	Fr2:Amiante détecté (Chrysotile)	ZPSO
Débarras	RC	Enduit / Peinture béton	Enduit beige en vrac + peintures multiples avec poussières non séparable + matériau mousse jaune en faible quantité non séparable	38LAN0002P009	Mur A	BON ETAT	Fr2:Amiante détecté (Chrysotile)	ZPSO
Débarras	RC	Enduit / Peinture béton	Enduit beige en vrac + peintures multiples avec poussières non séparable + matériau mousse jaune en faible quantité non séparable	38LAN0002P009	Mur B	BON ETAT	Fr2:Amiante détecté (Chrysotile)	ZPSO

PIECE	ETAGE	ELEMENTS	DESCRIPTIF LABORATOIRE	Echantillon	REPERAGE	ETAT	RESULTAT	METHODE
Débarras	RC	Enduit / Peinture béton	Enduit beige en vrac + peintures multiples avec poussières non séparable + matériau mousse jaune en faible quantité non séparable	38LAN0002P009	Mur C	BON ETAT	Fr2:Amiante détecté (Chrysotile)	ZPSO
Séjour	RC	Enduit / Peinture béton	Enduit beige en vrac + peintures multiples avec poussières non séparable + matériau mousse jaune en faible quantité non séparable	38LAN0002P009	Mur A	BON ETAT	Fr2:Amiante détecté (Chrysotile)	ZPSO
Séjour	RC	Enduit / Peinture béton	Enduit beige en vrac + peintures multiples avec poussières non séparable + matériau mousse jaune en faible quantité non séparable	38LAN0002P009	Mur C	BON ETAT	Fr2:Amiante détecté (Chrysotile)	ZPSO
Séjour	RC	Enduit / Peinture béton	Enduit beige en vrac + peintures multiples avec poussières non séparable + matériau mousse jaune en faible quantité non séparable	38LAN0002P009	Mur D	BON ETAT	Fr2:Amiante détecté (Chrysotile)	ZPSO

JP : Jugement Personnel, ZPSO : Zone présentant des similitudes d'Ouvrage

LA LISTE DES MATERIAUX OU PRODUITS CONTENANT DE L'AMIANTE, APRES ANALYSE

PIECE	ETAGE	ELEMENTS	DESCRIPTIF LABORATOIRE	Echantillon	REPERAGE	ETAT	RESULTAT
-------	-------	----------	------------------------	-------------	----------	------	----------

Rapport N° : 38LAN0002 01/02/2019

16/43

Version : 15/02/2019

PIECE	ETAGE	ELEMENTS	DESCRIPTIF LABORATOIRE	Echantillon	REPERAGE	ETAT	RESULTAT
Cuisine	RC	Carrelage	Colle bitumeuse noire en faible quantité	38LAN0002P001	Sol	BON ETAT	Fr1:Amiante détecté (Chrysotile)
Cuisine	RC	Carrelage	Dalle dure cassante beige + colle polymère incolore non séparable	38LAN0002P001	Sol	BON ETAT	Fr2:Amiante détecté (Chrysotile)
Salle D'eau / WC	RC	Faïence 2	Colle beige avec couche cartonnée et poussières non séparable + couche plâtreuse blanche en vrac avec couche cartonnée + peinture non séparable	38LAN0002P006	Mur B	BON ETAT	Fr1:Amiante détecté (Chrysotile)
Entrée	RC	Enduit / Peinture plaque de plâtre	Peinture	38LAN0002P008	Mur C	BON ETAT	Fr1:Amiante détecté (Chrysotile)
Entrée	RC	Enduit / Peinture béton	Enduit beige en vrac + peinture avec poussières non séparable + matériau gris en vrac non séparable	38LAN0002P010	Plafond	BON ETAT	Amiante détecté (Chrysotile)
Entrée	RC	Enduit / Peinture béton	Enduit beige en vrac + peintures multiples avec poussières non séparable + matériau mousse jaune en faible quantité non séparable	38LAN0002P009	Mur D	BON ETAT	Fr2:Amiante détecté (Chrysotile)

JP : Jugement Personnel, ZPSO : Zone présentant des similitudes d'Ouvrage

LA LISTE DES MATERIAUX SUSCEPTIBLES DE CONTENIR DE L'AMIANTE, MAIS N'EN CONTENANT PAS.

PIECE	ETAGE	ELEMENTS	DESCRIPTIF LABORATOIRE	Echantillon	REPERAGE	ETAT	RESULTAT	METHODE
-------	-------	----------	------------------------	-------------	----------	------	----------	---------

PIECE	ETAGE	ELEMENTS	DESCRIPTIF LABORATOIRE	Echantillon	REPERAGE	ETAT	RESULTAT	METHODE
Cuisine	RC	Enduit / Peinture plaque de plâtre	Enduit plâtreux blanc en vrac + peintures multiples non séparable + carton non séparable	38LAN0002P002	Mur C	BON ETAT	Amiante non détecté	RESULTAT ANALYSE
Cuisine	RC	Enduit / Peinture béton	Enduit plâtreux blanc en faible quantité en vrac + peintures multiples non séparable	38LAN0002P003	Mur B	BON ETAT	Amiante non détecté	RESULTAT ANALYSE
Cuisine	RC	Enduit / Peinture béton	Enduit plâtreux blanc en vrac + peinture non séparable + matériau gris en faible quantité en vrac non séparable	38LAN0002P004	Plafond	BON ETAT	Amiante non détecté	RESULTAT ANALYSE
Salle D'eau / WC	RC	Faïence 1	Peintures multiples en faible quantité	38LAN0002P005	Mur C	BON ETAT	Fr1:Amiante non détecté	RESULTAT ANALYSE
Salle D'eau / WC	RC	Faïence 1	Carrelage	38LAN0002P005	Mur C	BON ETAT	Fr2:Amiante non détecté	RESULTAT ANALYSE
Cuisine	RC	Colle faïence	Peintures multiples	38LAN0002P007	Mur B	BON ETAT	Fr1:Amiante non détecté	RESULTAT ANALYSE
Cuisine	RC	Colle faïence	Carrelage	38LAN0002P007	Mur B	BON ETAT	Fr2:Amiante non détecté	RESULTAT ANALYSE
Cuisine	RC	Colle faïence	Colle beige avec couche en toile et poussières	38LAN0002P007	Mur B	BON ETAT	Fr3:Amiante non détecté	RESULTAT ANALYSE
Entrée	RC	Enduit / Peinture béton	Matériau compact gris hétérogène	38LAN0002P009	Mur D	BON ETAT	Fr1:Amiante non détecté	RESULTAT ANALYSE
Salle D'eau / WC	RC	Colle plinthe	Colle grise avec poussières	38LAN0002P011	Mur D	BON ETAT	Fr1:Amiante non détecté	RESULTAT ANALYSE
Salle D'eau / WC	RC	Colle plinthe	Couche plâtreuse blanche + peinture non séparable	38LAN0002P011	Mur D	BON ETAT	Fr2:Amiante non détecté	RESULTAT ANALYSE

PIECE	ETAGE	ELEMENTS	DESRIPTIF LABORATOIRE	Echantillon	REPERAGE	ETAT	RESULTAT	METHODE
Cuisine	RC	Carrelage	Colle grise	38LAN0002P001	Sol	BON ETAT	Fr3:Amiante non détecté	RESULTAT ANALYSE
Cuisine	RC	Carrelage	Carrelage	38LAN0002P001	Sol	BON ETAT	Fr4:Amiante non détecté	RESULTAT ANALYSE
Salle D'eau / WC	RC	Faïence 2	Carrelage	38LAN0002P006	Mur B	BON ETAT	Fr2:Amiante non détecté	RESULTAT ANALYSE
Entrée	RC	Enduit / Peinture plaque de plâtre	Enduit plâtreux blanc en vrac + carton non séparable	38LAN0002P008	Mur C	BON ETAT	Fr2:Amiante non détecté	RESULTAT ANALYSE
Salle D'eau / WC	RC	Enduit / Peinture béton	Enduit plâtreux blanc en vrac + peinture non séparable + matériau gris en faible quantité en vrac non séparable	38LAN0002P004	Plafond	BON ETAT	Amiante non détecté	ZPSO
Cuisine	RC	Enduit / Peinture béton	Enduit plâtreux blanc en vrac + peinture non séparable + matériau gris en faible quantité en vrac non séparable	38LAN0002P004	Plafond	BON ETAT	Amiante non détecté	ZPSO
Entrée	RC	Carrelage	Colle grise	38LAN0002P001	Sol	BON ETAT	Fr3:Amiante non détecté	ZPSO
Entrée	RC	Carrelage	Carrelage	38LAN0002P001	Sol	BON ETAT	Fr4:Amiante non détecté	ZPSO
Débarras	RC	Carrelage	Colle grise	38LAN0002P001	Sol	BON ETAT	Fr3:Amiante non détecté	ZPSO
Débarras	RC	Carrelage	Carrelage	38LAN0002P001	Sol	BON ETAT	Fr4:Amiante non détecté	ZPSO
Salle D'eau / WC	RC	Carrelage	Colle grise	38LAN0002P001	Sol	BON ETAT	Fr3:Amiante non détecté	ZPSO
Salle D'eau / WC	RC	Carrelage	Carrelage	38LAN0002P001	Sol	BON ETAT	Fr4:Amiante non détecté	ZPSO
Cuisine	RC	Carrelage	Colle grise	38LAN0002P001	Sol	BON ETAT	Fr3:Amiante non détecté	ZPSO
Cuisine	RC	Carrelage	Carrelage	38LAN0002P001	Sol	BON ETAT	Fr4:Amiante non détecté	ZPSO
Séjour	RC	Carrelage	Colle grise	38LAN0002P001	Sol	BON ETAT	Fr3:Amiante non détecté	ZPSO

PIECE	ETAGE	ELEMENTS	DESCRIPTIF LABORATOIRE	Echantillon	REPERAGE	ETAT	RESULTAT	METHODE
Séjour	RC	Carrelage	Carrelage	38LAN0002P001	Sol	BON ETAT	Fr4:Amiante non détecté	ZPSO
Salle D'eau / WC	RC	Enduit / Peinture plaque de plâtre	Enduit plâtreux blanc en vrac + peintures multiples non séparable + carton non séparable	38LAN0002P002	Mur B	BON ETAT	Amiante non détecté	ZPSO
Cuisine	RC	Enduit / Peinture plaque de plâtre	Enduit plâtreux blanc en vrac + peintures multiples non séparable + carton non séparable	38LAN0002P002	Mur C	BON ETAT	Amiante non détecté	ZPSO
Salle D'eau / WC	RC	Enduit / Peinture béton	Enduit plâtreux blanc en faible quantité en vrac + peintures multiples non séparable	38LAN0002P003	Mur A	BON ETAT	Amiante non détecté	ZPSO
Salle D'eau / WC	RC	Enduit / Peinture béton	Enduit plâtreux blanc en faible quantité en vrac + peintures multiples non séparable	38LAN0002P003	Mur C	BON ETAT	Amiante non détecté	ZPSO
Salle D'eau / WC	RC	Enduit / Peinture béton	Enduit plâtreux blanc en faible quantité en vrac + peintures multiples non séparable	38LAN0002P003	Mur D	BON ETAT	Amiante non détecté	ZPSO
Cuisine	RC	Enduit / Peinture béton	Enduit plâtreux blanc en faible quantité en vrac + peintures multiples non séparable	38LAN0002P003	Mur A	BON ETAT	Amiante non détecté	ZPSO

PIECE	ETAGE	ELEMENTS	DESRIPTIF LABORATOIRE	Echantillon	REPERAGE	ETAT	RESULTAT	METHODE
Cuisine	RC	Enduit / Peinture béton	Enduit plâtreux blanc en faible quantité en vrac + peintures multiples non séparable	38LAN0002P003	Mur B	BON ETAT	Amiante non détecté	ZPSO
Cuisine	RC	Enduit / Peinture béton	Enduit plâtreux blanc en faible quantité en vrac + peintures multiples non séparable	38LAN0002P003	Mur D	BON ETAT	Amiante non détecté	ZPSO
Salle D'eau / WC	RC	Faïence 1	Peintures multiples en faible quantité	38LAN0002P005	Mur A	BON ETAT	Fr1:Amiante non détecté	ZPSO
Salle D'eau / WC	RC	Faïence 1	Carrelage	38LAN0002P005	Mur A	BON ETAT	Fr2:Amiante non détecté	ZPSO
Salle D'eau / WC	RC	Faïence 1	Peintures multiples en faible quantité	38LAN0002P005	Mur C	BON ETAT	Fr1:Amiante non détecté	ZPSO
Salle D'eau / WC	RC	Faïence 1	Carrelage	38LAN0002P005	Mur C	BON ETAT	Fr2:Amiante non détecté	ZPSO
Salle D'eau / WC	RC	Faïence 1	Peintures multiples en faible quantité	38LAN0002P005	Mur D	BON ETAT	Fr1:Amiante non détecté	ZPSO
Salle D'eau / WC	RC	Faïence 1	Carrelage	38LAN0002P005	Mur D	BON ETAT	Fr2:Amiante non détecté	ZPSO
Cuisine	RC	Colle faïence	Peintures multiples	38LAN0002P007	Mur A	BON ETAT	Fr1:Amiante non détecté	ZPSO
Cuisine	RC	Colle faïence	Carrelage	38LAN0002P007	Mur A	BON ETAT	Fr2:Amiante non détecté	ZPSO
Cuisine	RC	Colle faïence	Colle beige avec couche en toile et poussières	38LAN0002P007	Mur A	BON ETAT	Fr3:Amiante non détecté	ZPSO
Cuisine	RC	Colle faïence	Peintures multiples	38LAN0002P007	Mur B	BON ETAT	Fr1:Amiante non détecté	ZPSO
Cuisine	RC	Colle faïence	Carrelage	38LAN0002P007	Mur B	BON ETAT	Fr2:Amiante non détecté	ZPSO
Cuisine	RC	Colle faïence	Colle beige avec couche en toile et poussières	38LAN0002P007	Mur B	BON ETAT	Fr3:Amiante non détecté	ZPSO

PIECE	ETAGE	ELEMENTS	DESCRIPTIF LABORATOIRE	Echantillon	REPERAGE	ETAT	RESULTAT	METHODE
Cuisine	RC	Colle faïence	Peintures multiples	38LAN0002P007	Mur D	BON ETAT	Fr1:Amiante non détecté	ZPSO
Cuisine	RC	Colle faïence	Carrelage	38LAN0002P007	Mur D	BON ETAT	Fr2:Amiante non détecté	ZPSO
Cuisine	RC	Colle faïence	Colle beige avec couche en toile et poussières	38LAN0002P007	Mur D	BON ETAT	Fr3:Amiante non détecté	ZPSO
Entrée	RC	Enduit / Peinture béton	Matériau compact gris hétérogène	38LAN0002P009	Mur A	BON ETAT	Fr1:Amiante non détecté	ZPSO
Entrée	RC	Enduit / Peinture béton	Matériau compact gris hétérogène	38LAN0002P009	Mur B	BON ETAT	Fr1:Amiante non détecté	ZPSO
Entrée	RC	Enduit / Peinture béton	Matériau compact gris hétérogène	38LAN0002P009	Mur D	BON ETAT	Fr1:Amiante non détecté	ZPSO
Débarras	RC	Enduit / Peinture béton	Matériau compact gris hétérogène	38LAN0002P009	Mur A	BON ETAT	Fr1:Amiante non détecté	ZPSO
Débarras	RC	Enduit / Peinture béton	Matériau compact gris hétérogène	38LAN0002P009	Mur B	BON ETAT	Fr1:Amiante non détecté	ZPSO
Débarras	RC	Enduit / Peinture béton	Matériau compact gris hétérogène	38LAN0002P009	Mur C	BON ETAT	Fr1:Amiante non détecté	ZPSO
Séjour	RC	Enduit / Peinture béton	Matériau compact gris hétérogène	38LAN0002P009	Mur A	BON ETAT	Fr1:Amiante non détecté	ZPSO
Séjour	RC	Enduit / Peinture béton	Matériau compact gris hétérogène	38LAN0002P009	Mur C	BON ETAT	Fr1:Amiante non détecté	ZPSO
Séjour	RC	Enduit / Peinture béton	Matériau compact gris hétérogène	38LAN0002P009	Mur D	BON ETAT	Fr1:Amiante non détecté	ZPSO
Salle D'eau / WC	RC	Colle plinthe	Colle grise avec poussières	38LAN0002P011	Mur A	BON ETAT	Fr1:Amiante non détecté	ZPSO
Salle D'eau / WC	RC	Colle plinthe	Couche plâtreuse blanche + peinture non séparable	38LAN0002P011	Mur A	BON ETAT	Fr2:Amiante non détecté	ZPSO
Salle D'eau / WC	RC	Colle plinthe	Colle grise avec poussières	38LAN0002P011	Mur C	BON ETAT	Fr1:Amiante non détecté	ZPSO

PIECE	ETAGE	ELEMENTS	DESRIPTIF LABORATOIRE	Echantillon	REPERAGE	ETAT	RESULTAT	METHODE
Salle D'eau / WC	RC	Colle plinthe	Couche plâtreuse blanche + peinture non séparable	38LAN0002P011	Mur C	BON ETAT	Fr2:Amiante non détecté	ZPSO
Salle D'eau / WC	RC	Colle plinthe	Colle grise avec poussières	38LAN0002P011	Mur D	BON ETAT	Fr1:Amiante non détecté	ZPSO
Salle D'eau / WC	RC	Colle plinthe	Couche plâtreuse blanche + peinture non séparable	38LAN0002P011	Mur D	BON ETAT	Fr2:Amiante non détecté	ZPSO
Salle D'eau / WC	RC	Faïence 2	Carrelage	38LAN0002P006	Mur B	BON ETAT	Fr2:Amiante non détecté	ZPSO
Entrée	RC	Enduit / Peinture plaque de plâtre	Enduit plâtreux blanc en vrac + carton non séparable	38LAN0002P008	Mur C	BON ETAT	Fr2:Amiante non détecté	ZPSO
Débarras	RC	Enduit / Peinture plaque de plâtre	Enduit plâtreux blanc en vrac + carton non séparable	38LAN0002P008	Mur D	BON ETAT	Fr2:Amiante non détecté	ZPSO
Séjour	RC	Enduit / Peinture plaque de plâtre	Enduit plâtreux blanc en vrac + carton non séparable	38LAN0002P008	Mur B	BON ETAT	Fr2:Amiante non détecté	ZPSO

JP : Jugement Personnel, ZPSO : Zone présentant des similitudes d'Ouvrage

ANNEXE 1 – PHOTOS DES ELEMENTS AMIANTES ET/OU NON AMIANTES

PRELEVEMENT : 38LAN0002P001			
NOM DU CLIENT	NUMERO DU DOSSIER	PIECE OU LOCAL	
OPH77	38LAN0002 01/02/2019	Cuisine (RC)	
ELEMENT	DESCRIPTIF DU LABORATOIRE	DATE DE PRELEVEMENT	NOM DE L'OPERATEUR
Carrelage	Colle bitumineuse noire en faible quantité	01/02/2019	RAUH Frédéric
LOCALISATION		RESULTAT	
Sol		Fr1:Amiante détecté (Chrysotile)	

EMPLACEMENT

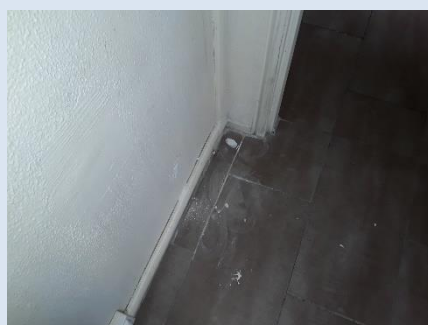

PRELEVEMENT : 38LAN0002P001			
NOM DU CLIENT	NUMERO DU DOSSIER	PIECE OU LOCAL	
OPH77	38LAN0002 01/02/2019	Cuisine (RC)	
ELEMENT	DESCRIPTIF DU LABORATOIRE	DATE DE PRELEVEMENT	NOM DE L'OPERATEUR
Carrelage	Dalle dure cassante beige + colle polymère incolore non séparable	01/02/2019	RAUH Frédéric
LOCALISATION		RESULTAT	
Sol		Fr2:Amiante détecté (Chrysotile)	

EMPLACEMENT

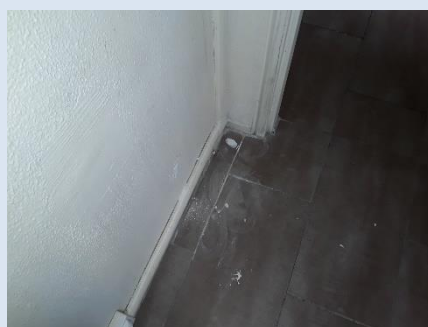

PRELEVEMENT : 38LAN0002P001			
NOM DU CLIENT	NUMERO DU DOSSIER	PIECE OU LOCAL	
OPH77	38LAN0002 01/02/2019	Cuisine (RC)	
ELEMENT	DESCRIPTIF DU LABORATOIRE	DATE DE PRELEVEMENT	NOM DE L'OPERATEUR
Carrelage	Colle grise	01/02/2019	RAUH Frédéric
LOCALISATION		RESULTAT	
Sol		Fr3:Amiante non détecté	

EMPLACEMENT

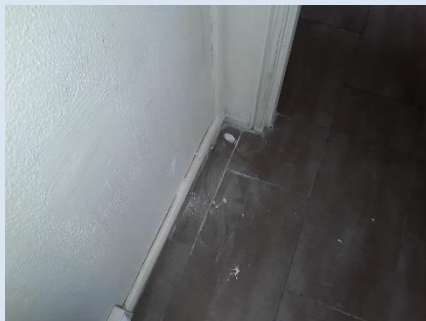

PRELEVEMENT : 38LAN0002P001			
NOM DU CLIENT	NUMERO DU DOSSIER	PIECE OU LOCAL	
OPH77	38LAN0002 01/02/2019	Cuisine (RC)	
ELEMENT	DESCRIPTIF DU LABORATOIRE	DATE DE PRELEVEMENT	NOM DE L'OPERATEUR
Carrelage	Carrelage	01/02/2019	RAUH Frédéric
LOCALISATION		RESULTAT	
Sol		Fr4:Amiante non détecté	

EMPLACEMENT

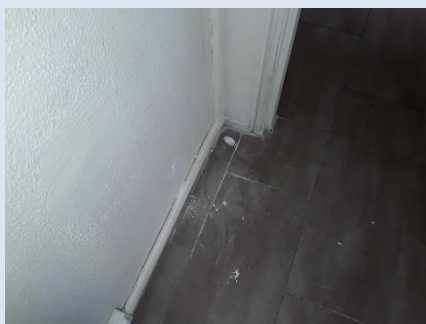

PRELEVEMENT : 38LAN0002P002			
NOM DU CLIENT	NUMERO DU DOSSIER	PIECE OU LOCAL	
OPH77	38LAN0002 01/02/2019	Cuisine (RC)	
ELEMENT	DESCRIPTIF DU LABORATOIRE	DATE DE PRELEVEMENT	NOM DE L'OPERATEUR
Enduit / Peinture plaque de plâtre	Enduit plâtreux blanc en vrac + peintures multiples non séparable + carton non séparable	01/02/2019	RAUH Frédéric
LOCALISATION		RESULTAT	
Mur C		Amiante non détecté	

EMPLACEMENT



PRELEVEMENT : 38LAN0002P003			
NOM DU CLIENT	NUMERO DU DOSSIER	PIECE OU LOCAL	
OPH77	38LAN0002 01/02/2019	Cuisine (RC)	
ELEMENT	DESCRIPTIF DU LABORATOIRE	DATE DE PRELEVEMENT	NOM DE L'OPERATEUR
Enduit / Peinture béton	Enduit plâtreux blanc en faible quantité en vrac + peintures multiples non séparable	01/02/2019	RAUH Frédéric
LOCALISATION		RESULTAT	
Mur B		Amiante non détecté	

EMPLACEMENT

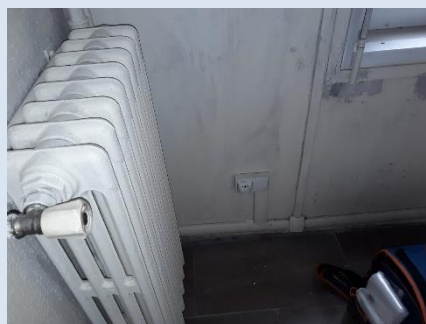

PRELEVEMENT : 38LAN0002P004			
NOM DU CLIENT	NUMERO DU DOSSIER	PIECE OU LOCAL	
OPH77	38LAN0002 01/02/2019	Cuisine (RC)	
ELEMENT	DESCRIPTIF DU LABORATOIRE	DATE DE PRELEVEMENT	NOM DE L'OPERATEUR
Enduit / Peinture béton	Enduit plâtreux blanc en vrac + peinture non séparable + matériau gris en faible quantité en vrac non séparable	01/02/2019	RAUH Frédéric
LOCALISATION		RESULTAT	
Plafond		Amiante non détecté	

EMPLACEMENT



PRELEVEMENT : 38LAN0002P005			
NOM DU CLIENT	NUMERO DU DOSSIER	PIECE OU LOCAL	
OPH77	38LAN0002 01/02/2019	Salle D'eau / WC (RC)	
ELEMENT	DESCRIPTIF DU LABORATOIRE	DATE DE PRELEVEMENT	NOM DE L'OPERATEUR
Faïence 1	Peintures multiples en faible quantité	01/02/2019	RAUH Frédéric
LOCALISATION		RESULTAT	
Mur C		Fr1:Amiante non détecté	

EMPLACEMENT



PRELEVEMENT : 38LAN0002P005			
NOM DU CLIENT	NUMERO DU DOSSIER	PIECE OU LOCAL	
OPH77	38LAN0002 01/02/2019	Salle D'eau / WC (RC)	
ELEMENT	DESCRIPTIF DU LABORATOIRE	DATE DE PRELEVEMENT	NOM DE L'OPERATEUR
Faïence 1	Carrelage	01/02/2019	RAUH Frédéric
LOCALISATION		RESULTAT	
Mur C		Fr2:Amiante non détecté	

EMPLACEMENT



PRELEVEMENT : 38LAN0002P006			
NOM DU CLIENT	NUMERO DU DOSSIER	PIECE OU LOCAL	
OPH77	38LAN0002 01/02/2019	Salle D'eau / WC (RC)	
ELEMENT	DESCRIPTIF DU LABORATOIRE	DATE DE PRELEVEMENT	NOM DE L'OPERATEUR
Faïence 2	Colle beige avec couche cartonnée et poussières non séparable + couche plâtreuse blanche en vrac avec couche cartonnée + peinture non séparable	01/02/2019	RAUH Frédéric
LOCALISATION		RESULTAT	
Mur B		Fr1:Amiante détecté (Chrysotile)	

EMPLACEMENT



PRELEVEMENT : 38LAN0002P006			
NOM DU CLIENT	NUMERO DU DOSSIER	PIECE OU LOCAL	
OPH77	38LAN0002 01/02/2019	Salle D'eau / WC (RC)	
ELEMENT	DESCRIPTIF DU LABORATOIRE	DATE DE PRELEVEMENT	NOM DE L'OPERATEUR
Faïence 2	Carrelage	01/02/2019	RAUH Frédéric
LOCALISATION		RESULTAT	
Mur B		Fr2:Amiante non détecté	

EMPLACEMENT



PRELEVEMENT : 38LAN0002P007			
NOM DU CLIENT	NUMERO DU DOSSIER	PIECE OU LOCAL	
OPH77	38LAN0002 01/02/2019	Cuisine (RC)	
ELEMENT	DESCRIPTIF DU LABORATOIRE	DATE DE PRELEVEMENT	NOM DE L'OPERATEUR
Colle faïence	Peintures multiples	01/02/2019	RAUH Frédéric
LOCALISATION		RESULTAT	
Mur B		Fr1:Amiante non détecté	

EMPLACEMENT



PRELEVEMENT : 38LAN0002P007			
NOM DU CLIENT	NUMERO DU DOSSIER		PIECE OU LOCAL
OPH77	38LAN0002 01/02/2019		Cuisine (RC)
ELEMENT	DESCRIPTIF DU LABORATOIRE	DATE DE PRELEVEMENT	NOM DE L'OPERATEUR
Colle faïence	Carrelage	01/02/2019	RAUH Frédéric
LOCALISATION		RESULTAT	
Mur B		Fr2:Amiante non détecté	

EMPLACEMENT



PRELEVEMENT : 38LAN0002P007			
NOM DU CLIENT	NUMERO DU DOSSIER		PIECE OU LOCAL
OPH77	38LAN0002 01/02/2019		Cuisine (RC)
ELEMENT	DESCRIPTIF DU LABORATOIRE	DATE DE PRELEVEMENT	NOM DE L'OPERATEUR
Colle faïence	Colle beige avec couche en toile et poussières	01/02/2019	RAUH Frédéric
LOCALISATION		RESULTAT	
Mur B		Fr3:Amiante non détecté	

EMPLACEMENT



PRELEVEMENT : 38LAN0002P008			
NOM DU CLIENT	NUMERO DU DOSSIER		PIECE OU LOCAL
OPH77	38LAN0002 01/02/2019		Entrée (RC)
ELEMENT	DESCRIPTIF DU LABORATOIRE	DATE DE PRELEVEMENT	NOM DE L'OPERATEUR
Enduit / Peinture plaque de plâtre	Peinture	01/02/2019	RAUH Frédéric
LOCALISATION		RESULTAT	
Mur C		Fr1:Amiante détecté (Chrysotile)	

EMPLACEMENT



PRELEVEMENT : 38LAN0002P008			
NOM DU CLIENT	NUMERO DU DOSSIER		PIECE OU LOCAL
OPH77	38LAN0002 01/02/2019		Entrée (RC)
ELEMENT	DESCRIPTIF DU LABORATOIRE	DATE DE PRELEVEMENT	NOM DE L'OPERATEUR
Enduit / Peinture plaque de plâtre	Enduit plâtreux blanc en vrac + carton non séparable	01/02/2019	RAUH Frédéric
LOCALISATION		RESULTAT	
Mur C		Fr2:Amiante non détecté	

EMPLACEMENT



PRELEVEMENT : 38LAN0002P009			
NOM DU CLIENT	NUMERO DU DOSSIER	PIECE OU LOCAL	
OPH77	38LAN0002 01/02/2019	Entrée (RC)	
ELEMENT	DESCRIPTIF DU LABORATOIRE	DATE DE PRELEVEMENT	NOM DE L'OPERATEUR
Enduit / Peinture béton	Matériau compact gris hétérogène	01/02/2019	RAUH Frédéric
LOCALISATION		RESULTAT	
Mur D		Fr1:Amiante non détecté	

EMPLACEMENT



PRELEVEMENT : 38LAN0002P009			
NOM DU CLIENT	NUMERO DU DOSSIER	PIECE OU LOCAL	
OPH77	38LAN0002 01/02/2019	Entrée (RC)	
ELEMENT	DESCRIPTIF DU LABORATOIRE	DATE DE PRELEVEMENT	NOM DE L'OPERATEUR
Enduit / Peinture béton	Enduit beige en vrac + peintures multiples avec poussières non séparable + matériau mousse jaune en faible quantité non séparable	01/02/2019	RAUH Frédéric
LOCALISATION		RESULTAT	
Mur D		Fr2:Amiante détecté (Chrysotile)	

EMPLACEMENT



PRELEVEMENT : 38LAN0002P010			
NOM DU CLIENT	NUMERO DU DOSSIER		PIECE OU LOCAL
OPH77	38LAN0002 01/02/2019		Entrée (RC)
ELEMENT	DESCRIPTIF DU LABORATOIRE	DATE DE PRELEVEMENT	NOM DE L'OPERATEUR
Enduit / Peinture béton	Enduit beige en vrac + peinture avec poussières non séparable + matériau gris en vrac non séparable	01/02/2019	RAUH Frédéric
LOCALISATION		RESULTAT	
Plafond		Amiante détecté (Chrysotile)	

EMPLACEMENT



PRELEVEMENT : 38LAN0002P011			
NOM DU CLIENT	NUMERO DU DOSSIER		PIECE OU LOCAL
OPH77	38LAN0002 01/02/2019		Salle D'eau / WC (RC)
ELEMENT	DESCRIPTIF DU LABORATOIRE	DATE DE PRELEVEMENT	NOM DE L'OPERATEUR
Colle plinthe	Colle grise avec poussières	01/02/2019	RAUH Frédéric
LOCALISATION		RESULTAT	
Mur D		Fr1:Amiante non détecté	

EMPLACEMENT

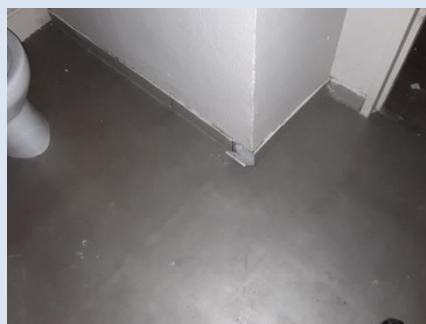

PRELEVEMENT : 38LAN0002P011			
NOM DU CLIENT	NUMERO DU DOSSIER	PIECE OU LOCAL	
OPH77	38LAN0002 01/02/2019	Salle D'eau / WC (RC)	
ELEMENT	DESCRIPTIF DU LABORATOIRE	DATE DE PRELEVEMENT	NOM DE L'OPERATEUR
Colle plinthe	Couche plâtreuse blanche + peinture non séparable	01/02/2019	RAUH Frédéric
LOCALISATION		RESULTAT	
Mur D		Fr2:Amiante non détecté	
EMPLACEMENT			



ANNEXE 3 – PROCES VERBAUX D'ANALYSES



Parc Edonia - Bât. R - Rue de la Terre Adèle - CS n° 66862
35768 SAINT-GREGOIRE CEDEX
Tel : 02 99 35 41 41
Fax : 02 99 35 41 42
www.itga.fr

Accréditation n° I-5967



Liste des sites et portées disponibles sur www.cofrac.fr

L'accréditation du COFRAC atteste de la compétence des laboratoires pour les seuls essais couverts par l'accréditation qui sont identifiés par le symbole :

RAPPORT SYNTHÉTIQUE D'ANALYSE NUMÉRO IT0719-10456 EN DATE DU 12/02/2019 RECHERCHE ET IDENTIFICATION D'AMIANTE SUR PRELEVEMENT(S) DE MATERIAU(X)

Ce rapport ne concerne que les échantillons soumis à l'analyse tels qu'ils ont été reçus au laboratoire.
Les informations fournies par le client sont simplement retranscrites et identifiées comme telles.

Client : SERVEX 33 Bis Boulevard Gambetta 3ème étage 78300 Poissy	Réf. Commande ITGA : IT0719-10456 Réf. Commande Client : 38LAN0002-01
--	--

Prélèvement(s) : Reçu au laboratoire le : 07/02/2019

Préparation(s) : Effectuée de façon à être représentative de l'échantillon

- ou
- Pour une analyse au Microscope Optique à Lumière Polarisée (MOLP) : Prélèvement et montage adapté sur lame de microscope
 - Pour une analyse au Microscope Electronique à Transmission Analytique (META) en fonction de la nature de la prise d'essai :
 - (1) - Broyage en milieu aqueux et récupération des particules sur grilles de microscope (méthode interne : IT085)
 - (2) - Attaque chimique, broyage et récupération des particules sur grilles de microscope (méthode interne : IT286)

Technique(s) : - Microscopie Optique à Lumière Polarisée (guide HSG 248 - Appendice 2) : Morphologie et critères optiques
Analytique(s) : - La détection de fibres d'amiante optiquement observables est garantie si la teneur est supérieure ou égale à 0,1 % en masse.
ou - Microscopie Electronique à Transmission Analytique (parties pertinentes de la norme NF X 43-050) : Morphologie, EDX et diffraction électronique
- La détection de fibres d'amiante est garantie si la teneur est supérieure ou égale à 0,1 % en masse.

Résultat(s) :

Fraction analysée	Technique analytique (Méthode de préparation)	Nombre de préparations	Date d'analyse	Résultat / Variété d'amiante
Réf dossier client : 38LAN0002-01 - 58 AVENUE DE NORMANDIE NIEMEN 77720 VILLEPARISIS Réf échantillon ITGA : IT071902-12579				
Réf échantillon client : 38LAN0002P001 / LOGEMENTS COLLECTIFS - - - / Cuisine Sol Carrelage Description ITGA : Colle bitumineuse noire en faible quantité / Dalle dure cassante beige / Colle polymère incolore / Colle grise / Carrelage				
* Colle bitumineuse noire en faible quantité	MOLP	1	08/02/2019	Présence de fibres d'amiante / Chrysotile
* Dalle dure cassante beige + colle polymère incolore non séparable	META (2)	1	09/02/2019	Présence de fibres d'amiante / Chrysotile
* Colle grise	META (1)	1	11/02/2019	Amiante non détecté / -
* Carrelage	META (1)	1	11/02/2019	Amiante non détecté / -
Réf dossier client : 38LAN0002-01 - 58 AVENUE DE NORMANDIE NIEMEN 77720 VILLEPARISIS Réf échantillon ITGA : IT071902-12580				
Réf échantillon client : 38LAN0002P002 / LOGEMENTS COLLECTIFS - - - / Cuisine Mur C Enduit Peinture plaque de plâtre Description ITGA : Enduit plâtreux blanc en vrac / Peintures multiples / Carton				
* Enduit plâtreux blanc en vrac + peintures multiples non séparable + carton non séparable	META (1)	1	11/02/2019	Amiante non détecté / -

La reproduction de ce rapport n'est autorisée que sous sa forme intégrale ; ce rapport ne doit pas être reproduit partiellement sans l'approbation du laboratoire.

Sauf demande particulière et écrite du client, les échantillons sont conservés pendant 6 mois et les rapports pendant 2 ans.

DTA 164-01 rev 07

Page 1/3

RAPPORT SYNTHÉTIQUE D'ANALYSE NUMÉRO IT0719-10456 EN DATE DU 12/02/2019
RECHERCHE ET IDENTIFICATION D'AMIANTE SUR PRELEVEMENT(S) DE MATERIAU(X)

Fraction analysée	Technique analytique (Méthode de préparation)	Nombre de préparations	Date d'analyse	Résultat / Variété d'amiante
Réf dossier client : 38LAN0002--01 - 58 AVENUE DE NORMANDIE NIEMEN 77720 VILLEPARISIS Réf échantillon client : 38LAN0002P003 / LOGEMENTS COLLECTIFS - - - / Cuisine Mur B Enduit Peinture béton				
		Réf échantillon ITGA : IT071902-12581		
		Description ITGA : Enduit plâtreux blanc en vrac / Peintures multiples		
Enduit plâtreux blanc en faible quantité en vrac + peintures multiples non séparable	META (1)	1	09/02/2019	Amiante non détecté / -
Réf dossier client : 38LAN0002--01 - 58 AVENUE DE NORMANDIE NIEMEN 77720 VILLEPARISIS Réf échantillon client : 38LAN0002P004 / LOGEMENTS COLLECTIFS - - - / Cuisine Plafond Enduit Peinture béton				
		Réf échantillon ITGA : IT071902-12582		
		Description ITGA : Enduit plâtreux blanc en vrac / Peinture / Matériau gris en faible quantité en vrac		
Enduit plâtreux blanc en vrac + peinture non séparable + matériau gris en faible quantité en vrac non séparable	META (1)	1	09/02/2019	Amiante non détecté / -
Réf dossier client : 38LAN0002--01 - 58 AVENUE DE NORMANDIE NIEMEN 77720 VILLEPARISIS Réf échantillon client : 38LAN0002P005 / LOGEMENTS COLLECTIFS - - - / Salle D'eau WC Mur C Faïence 1				
		Réf échantillon ITGA : IT071902-12583		
		Description ITGA : Peintures multiples en faible quantité / Carrelage		
Peintures multiples en faible quantité	META (1)	1	09/02/2019	Amiante non détecté / -
Carrelage	META (1)	1	09/02/2019	Amiante non détecté / -
Réf dossier client : 38LAN0002--01 - 58 AVENUE DE NORMANDIE NIEMEN 77720 VILLEPARISIS Réf échantillon client : 38LAN0002P006 / LOGEMENTS COLLECTIFS - - - / Salle D'eau WC Mur B Faïence 2				
		Réf échantillon ITGA : IT071902-12584		
		Description ITGA : Colle beige avec couche cartonnée et poussières / Couche plâtreuse blanche en vrac avec couche cartonnée / Peinture / Carrelage		
Colle beige avec couche cartonnée et poussières non séparable + couche plâtreuse blanche en vrac avec couche cartonnée + peinture non séparable	META (1)	1	09/02/2019	Présence de fibres d'amiante / Chrysotile
Carrelage	META (1)	1	09/02/2019	Amiante non détecté / -
Réf dossier client : 38LAN0002--01 - 58 AVENUE DE NORMANDIE NIEMEN 77720 VILLEPARISIS Réf échantillon client : 38LAN0002P007 / LOGEMENTS COLLECTIFS - - - / Cuisine Mur B Colle faïence				
		Réf échantillon ITGA : IT071902-12585		
		Description ITGA : Colle beige avec couche en toile et poussières / Peintures multiples / Carrelage		
Peintures multiples	META (1)	1	11/02/2019	Amiante non détecté / -
Carrelage	META (1)	1	11/02/2019	Amiante non détecté / -
Colle beige avec couche en toile et poussières	META (1)	3	11/02/2019	Amiante non détecté / -
Réf dossier client : 38LAN0002--01 - 58 AVENUE DE NORMANDIE NIEMEN 77720 VILLEPARISIS Réf échantillon client : 38LAN0002P008 / LOGEMENTS COLLECTIFS - - - / Entrée Mur C Enduit Peinture plaque de plâtre				
		Réf échantillon ITGA : IT071902-12587		
		Description ITGA : Enduit plâtreux blanc en vrac / Carton / Peinture		
Enduit plâtreux blanc en vrac + carton non séparable	META (1)	1	11/02/2019	Amiante non détecté / -
Peinture	META (1)	1	11/02/2019	Présence de fibres d'amiante / Chrysotile

La reproduction de ce rapport n'est autorisée que sous sa forme intégrale ; ce rapport ne doit pas être reproduit partiellement sans l'approbation du laboratoire.

Sauf demande particulière et écrite du client, les échantillons sont conservés pendant 6 mois et les rapports pendant 2 ans.

DTA 164-01 rev 07

Page 2/3

RAPPORT SYNTHÉTIQUE D'ANALYSE NUMÉRO IT0719-10456 EN DATE DU 12/02/2019
RECHERCHE ET IDENTIFICATION D'AMIANTE SUR PRELEVEMENT(S) DE MATERIAU(X)

Fraction analysée	Technique analytique (Méthode de préparation)	Nombre de préparations	Date d'analyse	Résultat / Variété d'amiante
Réf dossier client : 38LAN0002--01 - 58 AVENUE DE NORMANDIE NIEMEN 77720 VILLEPARISIS Réf échantillon client : 38LAN0002P009 / LOGEMENTS COLLECTIFS - - - / Entrée Mur D Enduit Peinture béton Réf échantillon ITGA : IT071902-12589 Description ITGA : Matériau compact gris hétérogène / Enduit beige en vrac / Peintures multiples avec poussières / Matériau mousse jaune en faible quantité				
Matériau compact gris hétérogène	META (1)	1	11/02/2019	Amiante non détecté / -
Enduit beige en vrac + peintures multiples avec poussières non séparable + matériau mousse jaune en faible quantité non séparable	META (1)	4	11/02/2019	Présence de fibres d'amiante / Chrysotile
Réf dossier client : 38LAN0002--01 - 58 AVENUE DE NORMANDIE NIEMEN 77720 VILLEPARISIS Réf échantillon client : 38LAN0002P010 / LOGEMENTS COLLECTIFS - - - / Entrée Plafond Enduit Peinture béton Réf échantillon ITGA : IT071902-12591 Description ITGA : Enduit beige en vrac / Peinture avec poussières / Matériau gris en vrac				
Enduit beige en vrac + peinture avec poussières non séparable + matériau gris en vrac non séparable	META (1)	1	09/02/2019	Présence de fibres d'amiante / Chrysotile
Réf dossier client : 38LAN0002--01 - 58 AVENUE DE NORMANDIE NIEMEN 77720 VILLEPARISIS Réf échantillon client : 38LAN0002P011 / LOGEMENTS COLLECTIFS - - - / Salle D'eau WC Mur D Colle plinthe Réf échantillon ITGA : IT071902-12592 Description ITGA : Colle grise avec poussières / Couche plâtrée blanche / Peinture				
Colle grise avec poussières	META (1)	1	09/02/2019	Amiante non détecté / -
Couche plâtrée blanche + peinture non séparable	META (1)	1	09/02/2019	Amiante non détecté / -

Validé par : Gwladys PATISSOU - Analyste

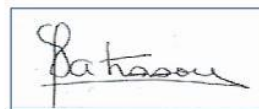

ATTESTATION(S)



Votre attestation Responsabilité Civile

AXA France IARD dont le siège social se situe 313, Terrasses de l'Arche 92727 Nanterre Cedex atteste que :

EXPERT HABITAT & INDUSTRIE INGENIERIE
21 ROUTE D ALBERT
62450 AVESNES LES BAPAUME

Est titulaire du contrat d'assurance n° 10158549604 ayant pris effet le 01/03/2018.
 Ce contrat garantit les conséquences pécuniaires de la Responsabilité civile pouvant lui incomber du fait de l'exercice des activités de **DIAGNOSTICS TECHNIQUES IMMOBILIERS** suivantes :

<p>ETAT MENTIONNANT LA PRESENCE OU L'ABSENCE DE MATERIAUX CONTENANT DE L'AMIANTE DIAGNOSTIC TECHNIQUE AMIANTE DIAGNOSTIC AMIANTE PARTIES PRIVATIVES CONTROLE PERIODIQUE (AMIANTE) CONTROLE VISUEL APRES TRAVAUX (PLOMB - AMIANTE) REPERAGE AMIANTE AVANT/ APRES TRAVAUX ET DEMOLITION REPERAGE AMIANTE ET D'HAP SUR SURFACE BITUMEE ET ENROBES DIAGNOSTIC PLOMB DANS L'EAU CONSTAT DES RISQUES D'EXPOSITION AU PLOMB (CREP) DIAGNOSTIC DE RISQUE D'INTOXICATION AU PLOMB DANS LES PEINTURES (DRIPP) RECHERCHE DE PLOMB AVANT TRAVAUX / DEMOLITION ETAT RELATIF A LA PRESENCE DE TERMITES ETAT PARASITAIRE (MERULES, VRILLETES, LYCTUS) INFORMATION SUR LA PRESENCE DE RISQUE DE MERULE (LOI ALLUR) MESURAGE LOI CARREZ ET LOI BOUTIN CALCULS DES MILLIEMES -TANTIEMES DE COPROPRIETE ET REALISATION DE PLANS ASSOCIES SELON LES TEXTES SUIVANTS : LOI 65-557 DU 10 JUILLET 1965, DECRET 67-223 DU 17 MARS 1967, DECRET 2004- 479 du 27 mai 2004 ET SUIVANTS FIXANT LE STATUT DE LA COPROPRIETE DES IMMEUBLES BATIS. ETAT DE L'INSTALLATION INTERIEURE DE GAZ ETAT DES RISQUES NATURELS, MINIERES ET TECHNOLOGIQUES (ENRNM) DIAGNOSTIC DE PERFORMANCE ENERGETIQUE DPE INDIVIDUEL POUR MAISONS INDIVIDUELLES, APPARTEMENTS ET LOTS TERTIAIRES AFFECTES A DES IMMEUBLES A USAGE PRINCIPAL D'HABITATION, AINSI QUE LES ATTESTATIONS DE PRISE EN COMPTE DE LA REGLEMENTATION THERMIQUE.</p>	<p>ETAT DES LIEUX LOCATIFS DIAGNOSTIC DE SECURITE PISCINE CERTIFICAT DE DECENCE ET CERTIFICAT DE TRAVAUX DE REHABILITATION DIAGNOSTIC POUR OBTENTION DE PRET A TAUX ZERO INFILTROMETRIE-MESURES DE PERMEABILITE DU BATIMENT ET DES RESEAUX AERAIQUES THERMOGRAPHIE INFRAROUGE DIAGNOSTIC RADON : UNIQUEMENT POUR MAISONS INDIVIDUELLES ET IMMEUBLES D'HABITATION, A L'EXCLUSION DES ERP. DIAGNOSTIC DANS LE CADRE DE LA LOI SRU AVANT MISE EN COPROPRIETE DIAGNOSTIC DECHETS DE CHANTIER – ARTICLES R 111-43 A R 111-49 DU CODE DE LA CONSTRUCTION ET DE L'HABITATION DOCUMENT UNIQUE D'EVALUATION DES RISQUES COPROPRIETE - Articles L 230-2, III, R 230-1 DU CODE DU TRAVAIL DIAGNOSTIC TECHNIQUE GLOBAL (DTG) POUR LES COPROPRIETES - LOI N° 2014-366 POUR L'ACCES AU LOGEMENT ET UN URBANISME RENOVE « ALUR », A L'EXCLUSION DE MISSIONS RELEVANT D'UN PROFESSIONNEL DE LA VENTE OU DE LA LOCATION DE BIENS IMMOBILIERS. DIAGNOSTIC ACCESSIBILITE HANDICAPES EXPERTISE EN VALEUR VENALE ET LOCATIVE (SOUS RESERVE D'OBTENTION DE FORMATION) ETAT DESCRIPTIF DE DIVISION CENTRE DE FORMATION MESURES D'EMPOUSSIEREMENT AMIANTE AVEC STRATEGIE D'ECHANTILLONAGE DIAGNOSTIC QUALITE DE L'AIR INTERIEUR VERIFICATION PERIODIQUE ET INITIALE DES INSTALLATIONS ELECTRIQUES</p>
---	---

La garantie Responsabilité civile professionnelle s'exerce à concurrence de 5.000.000 € par sinistre et par année d'assurance.

La présente attestation est valable du 1^{er} JANVIER 2019 au 31 DECEMBRE 2019 et ne peut engager l'assureur au-delà des limites et conditions du contrat auquel elle se réfère.

Ce contrat permet à l'assuré de satisfaire à l'obligation d'assurance de responsabilité civile professionnelle résultant des dispositions de l'article R271-2 du Code de la Construction et de l'Habitation (décret n° 2006-1114 du 5 septembre 2006 relatif aux diagnostics techniques immobiliers) pour l'établissement des documents visés à l'article L271-4 dudit Code.

L'assuré doit être titulaire d'une certification de compétence en cours de validité délivrée par un organisme accrédité dans le domaine de la construction ou employer des salariés ou être constituée de personnes physiques qui disposent de ladite certification de compétence en cours de validité pour l'établissement des documents visés aux articles L271-4 et L134-1 du code de la Construction et de l'Habitation.
 A défaut la garantie n'est pas acquise.

Le présent document, établi par AXA, est valable jusqu'au 31 DECEMBRE 2019 sous réserve du paiement des cotisations. Il a pour objet d'attester l'existence d'un contrat. Il ne constitue toutefois pas une présomption d'application des garanties et ne peut engager AXA au-delà des clauses, conditions et limites du contrat auquel il se réfère. Les exceptions de garantie opposables au souscripteur le sont également aux bénéficiaires de l'indemnité (résiliation, nullité, règle proportionnelle, exclusions, déchéances, ...).

Toute adjonction autre que le cachet et la signature du représentant de la Société est réputée non écrite.

Fait à Pessac, le 26/11/2018
 Pour la compagnie



CERTIFICAT DE COMPETENCES



Certificat
Attribué à

Monsieur Frédéric RAUH

Bureau Veritas Certification certifie que les compétences de la personne mentionnée ci-dessus répondent aux exigences des arrêtés relatifs aux critères de certification de compétences ci-dessous pris en application des articles L271-6 et R 271-1 du Code de la Construction et de l'Habitation et relatifs aux critères de compétence des personnes physiques réalisant des dossiers de diagnostics techniques tels que définis à l'article L271-4 du code précité.

DOMAINES TECHNIQUES			
	Références des arrêtés	Date de Certification originale	Validité du certificat*
Amiante sans mention	Arrêté du 25 juillet 2016 définissant les critères de certification des compétences des personnes physiques opérateurs de repérages, d'évaluation périodique de l'état de conservation des matériaux et produits contenant de l'amiante, et d'examen visuel après travaux dans les immeubles bâtis et les critères d'accréditation des organismes de certification	12/06/2017	11/06/2022

Date : 12/06/2017 Numéro de certificat : 8053284

Jacques MATILLON - Directeur Général



* Sous réserve du respect des dispositions contractuelles et des résultats positifs des surveillances réalisées, ce certificat est valable jusqu'au : voir ci-dessus

Des informations supplémentaires concernant le périmètre de ce certificat ainsi que l'applicabilité des exigences du référentiel peuvent être obtenues en consultant l'organisme.

Pour vérifier la validité de ce certificat, vous pouvez aller sur www.bureauveritas.fr/certification-dtdt

Adresse de l'organisme certificateur : Bureau Veritas Certification France
60, avenue du Général de Gaulle - Immeuble Le Guillaumet - 92046 Paris La Défense



CERTIFICATION DE PERSONNES
ACCREDITATION
FRANCE
Etat des sites et parties disponibles sur www.cofrac.fr

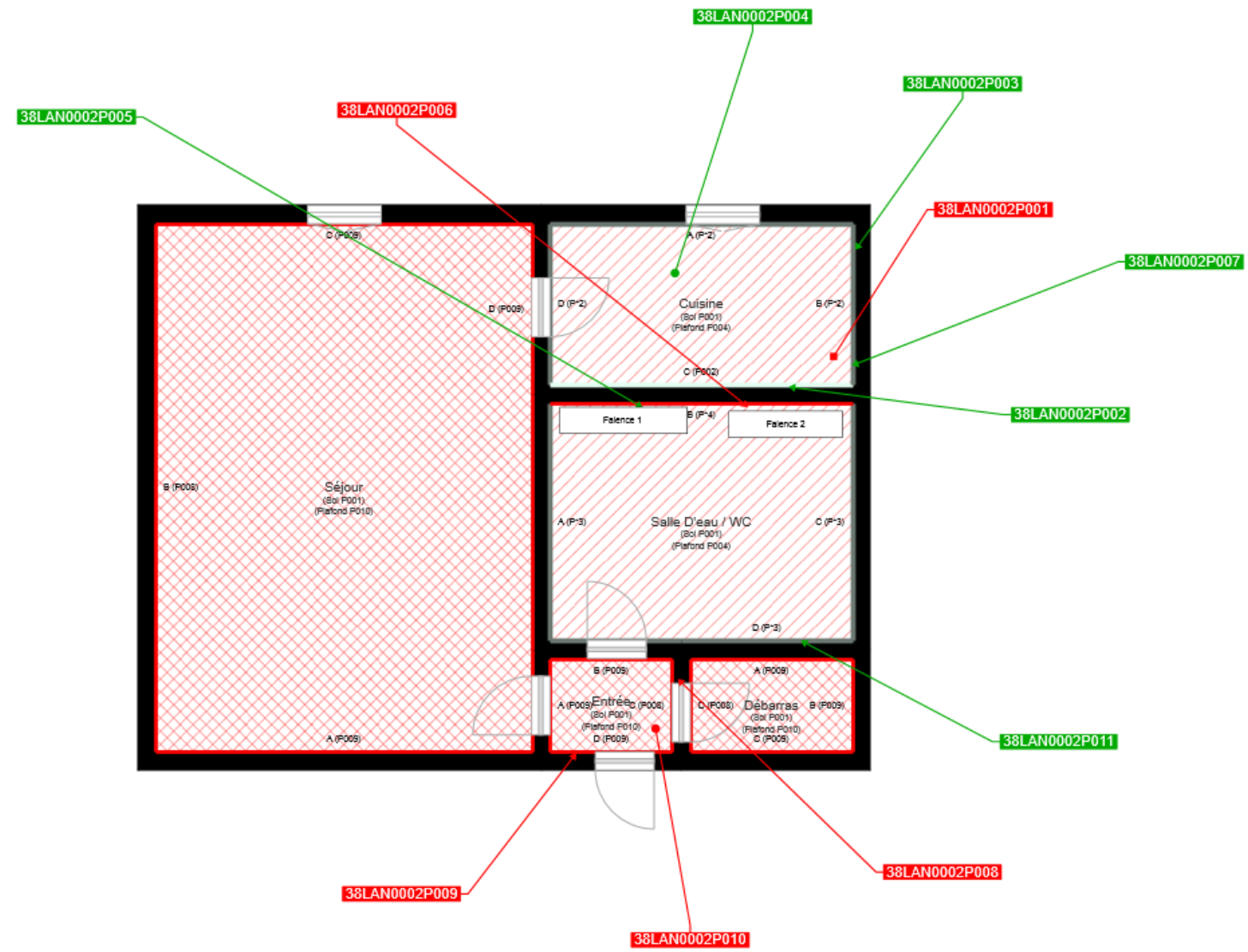

	Cloisons Plaques de plâtre
	Murs Bois
	Murs Brique
	Murs périphériques / Plaques de plâtre
	Murs carreaux de plâtre
	Murs Béton / Enduit
	Murs porteurs et/ou mur de refend / Plaques de plâtre
	Murs périphériques / Doublage (plaque de plâtre + isolant)
	Torchis
	Murs Brique / Enduit
	Murs Brique plâtrière
	Murs Pierre
	Murs Machefer

	Murs amiantés
	Prélèvements de sol amianté
	Prélèvements de sol non amiantés
	Prélèvements de plafond amiantés
	Prélèvements de plafond non amiantés
	Prélèvements de mur amiantés
	Prélèvements de mur non amiantés
	Autres types de prélèvements amiantés
	Autres types de prélèvements non amiantés
	Sols amiantés
	Plafonds amiantés
	Sols et plafonds amiantés
	Conduits amiantés
	Conduits non amiantés